

REGIONE LAZIO



Tavola:

N.

Scala:

1:200

Data:

Ottobre 2010

PROVINCIA DI VITERBO

COMUNE DI MONTEFIASCONE

Committente:

COMUNE DI MONTEFIASCONE

Oggetto:

PIANO PARTICOLAREGGIATO DEL CENTRO STORICO

COLLEGAMENTI PEDONALI E MECCANIZZATI DI PENETRAZIONE DAI PARCHEGGI ESTERNI AL CENTRO STORICO NUOVI PARCHEGGI PRIVATI IN AREE PERTINENZIALI

Arch. Vittorio BICCHERI

Timbro

Via Indipendenza, 10/c
01027 MONTEFIASCONE (VT)
Tel. 0761/824200
Cod.fis. BCCVTR49L30F499Z
Firma

Arch. Massimo INGROSSO

Timbro

Via Bertina, 23
01027 MONTEFIASCONE (VT)
Tel. 0761/826706
Cod.fis. NGRMSM50C14M082U
Firma

Spazio riservato all'Ufficio

Collaboratori disegnatori:

Maurizio Carini
Donatella Ballarotto



IPOTESI REALIZZAZIONE PARCHEGGI PRIVATI INTERNI AL CENTRO STORICO

STATO DI FATTO SCALA 1:200

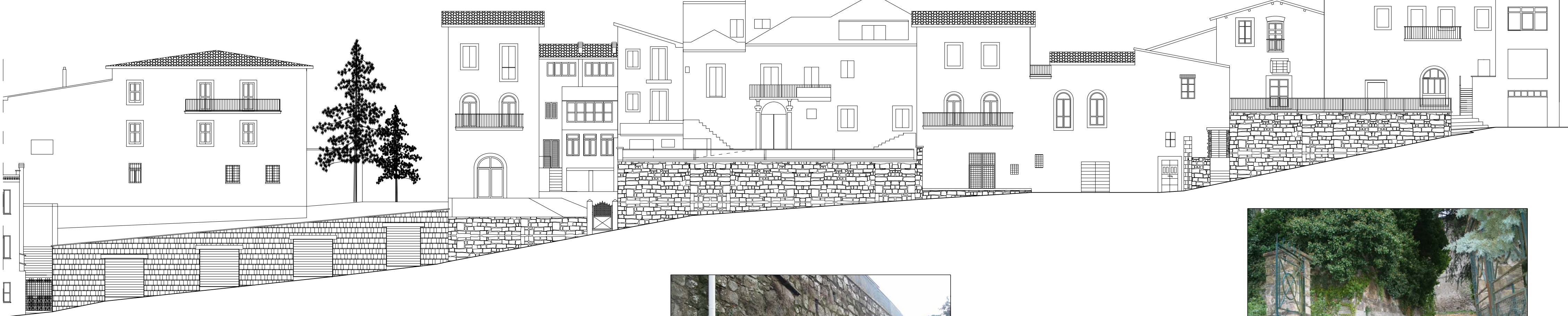

PREVISIONE DI PIANO SCALA 1:200



IPOTESI REALIZZAZIONE PARCHEGGIO PUBBLICO-PRIVATO

SCALA 1:500

STATO DI FATTO

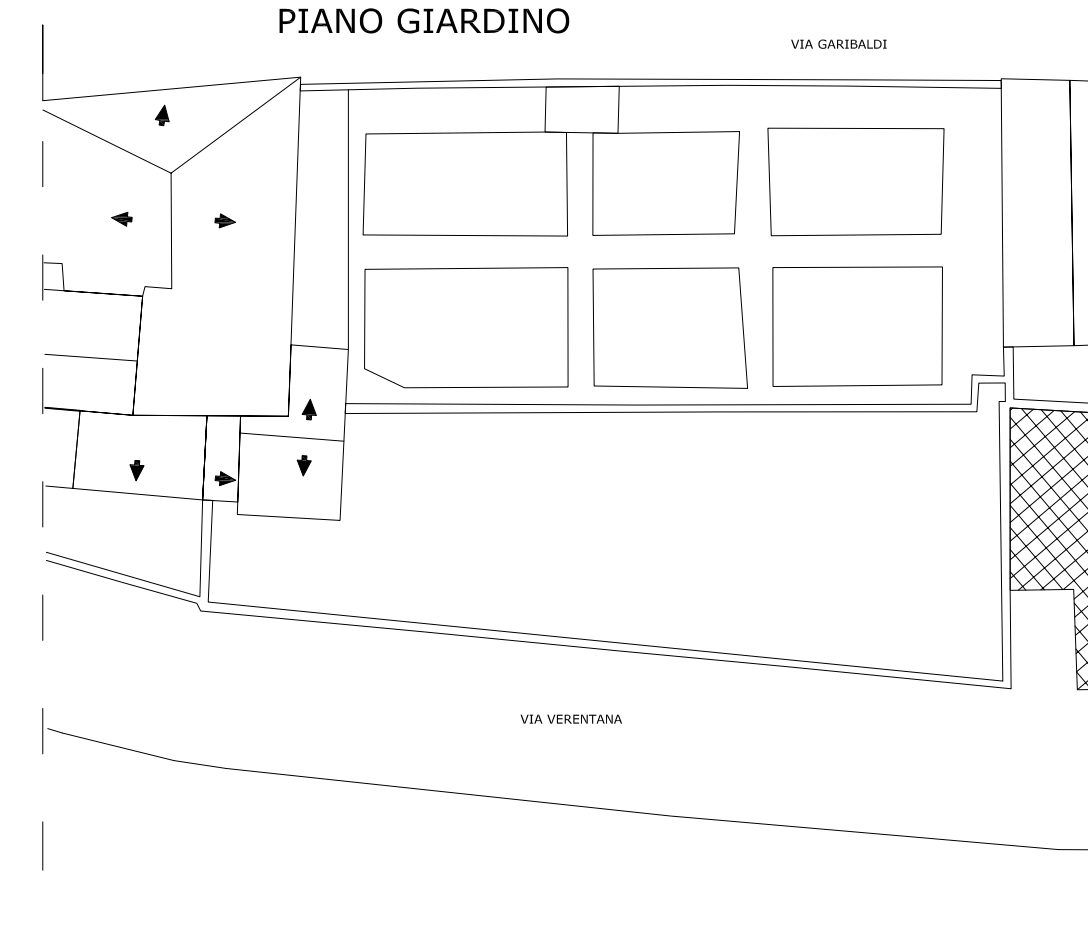

PREVISIONE DI PIANO

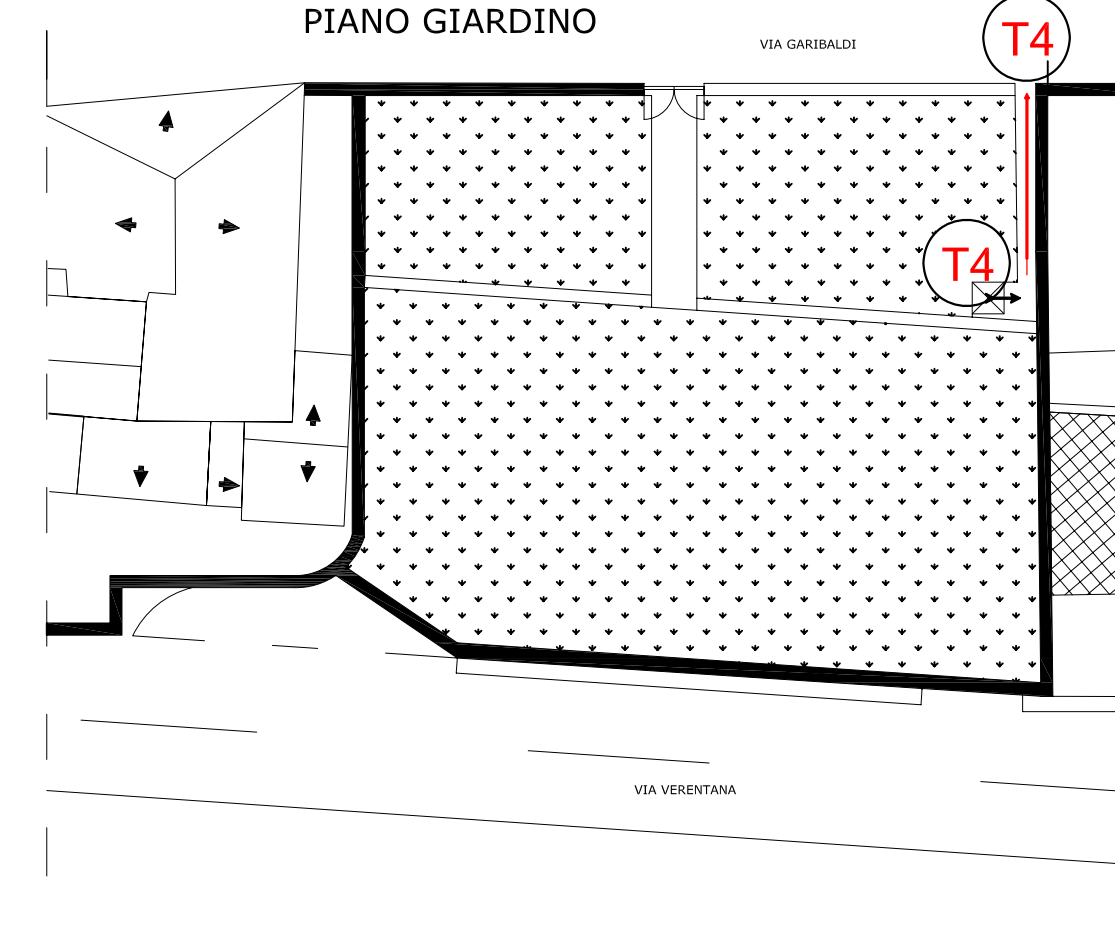

PIANO PRIMO

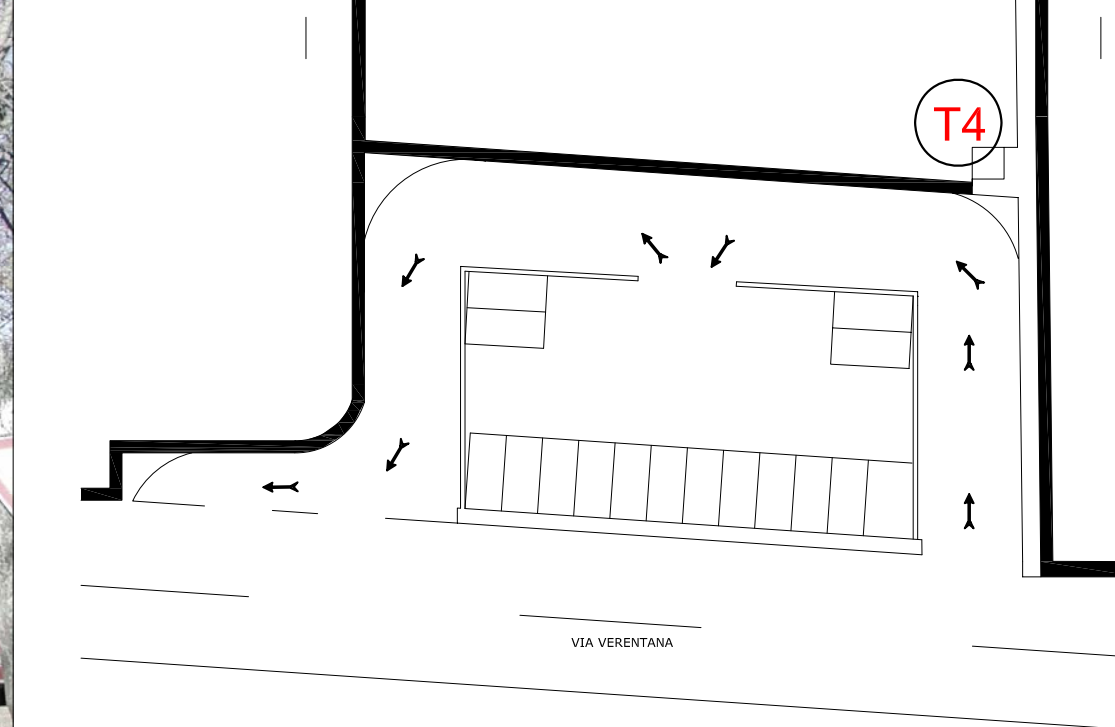

PIANO TERRA

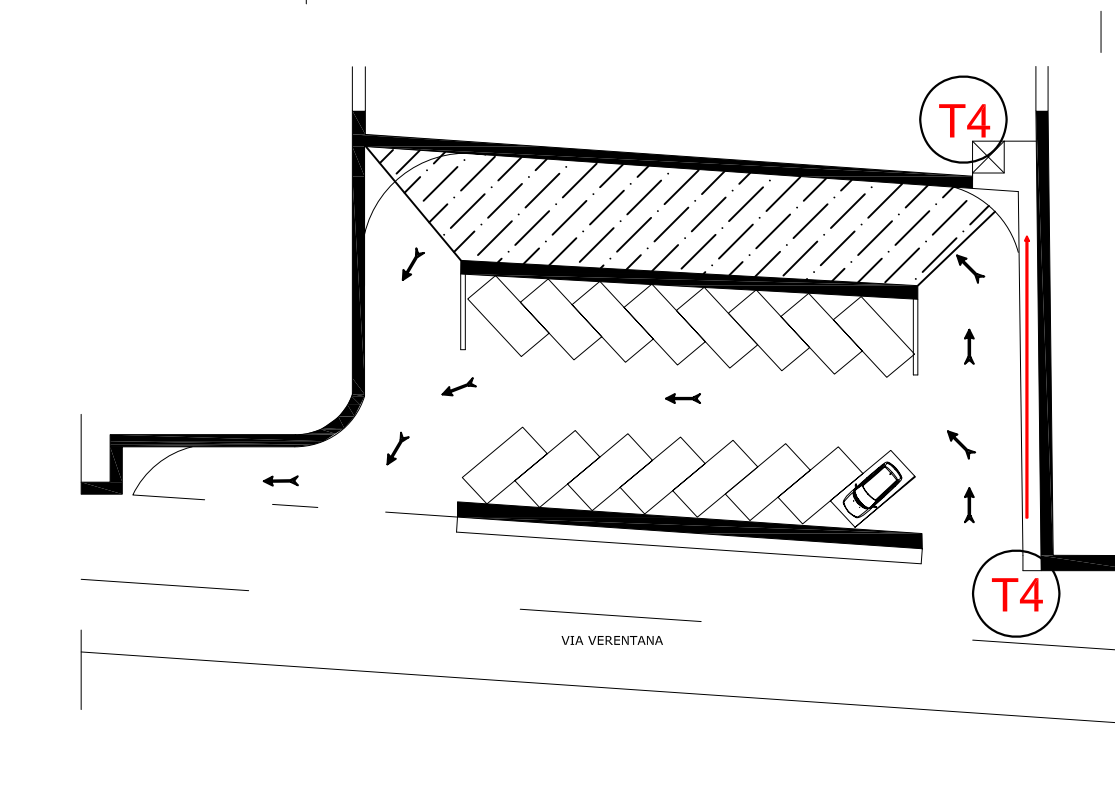

PROSPETTO SU VIA VERENTANA DEL MONASTERO BENEDETTINE

STATO DI FATTO

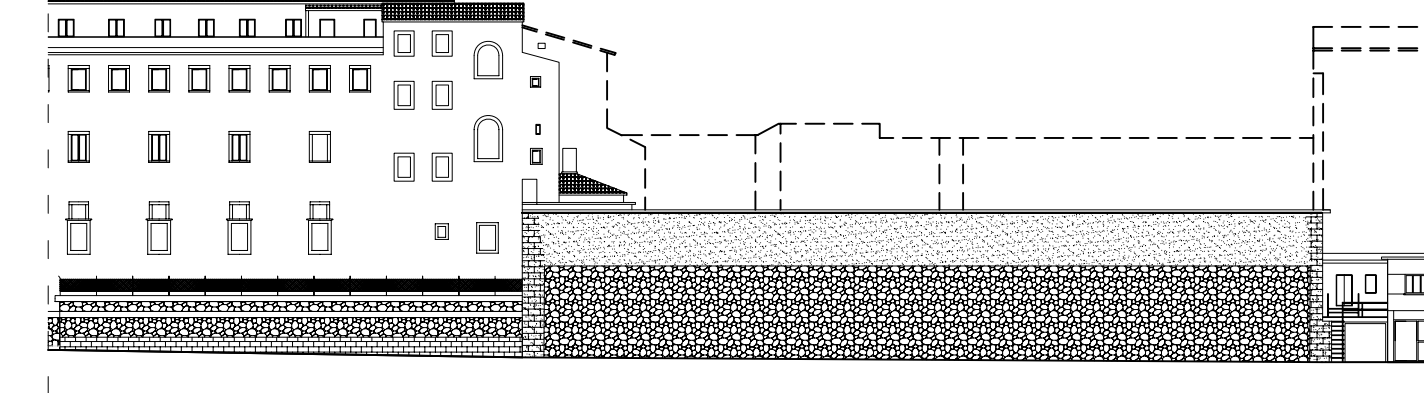

PREVISIONE DI PIANO

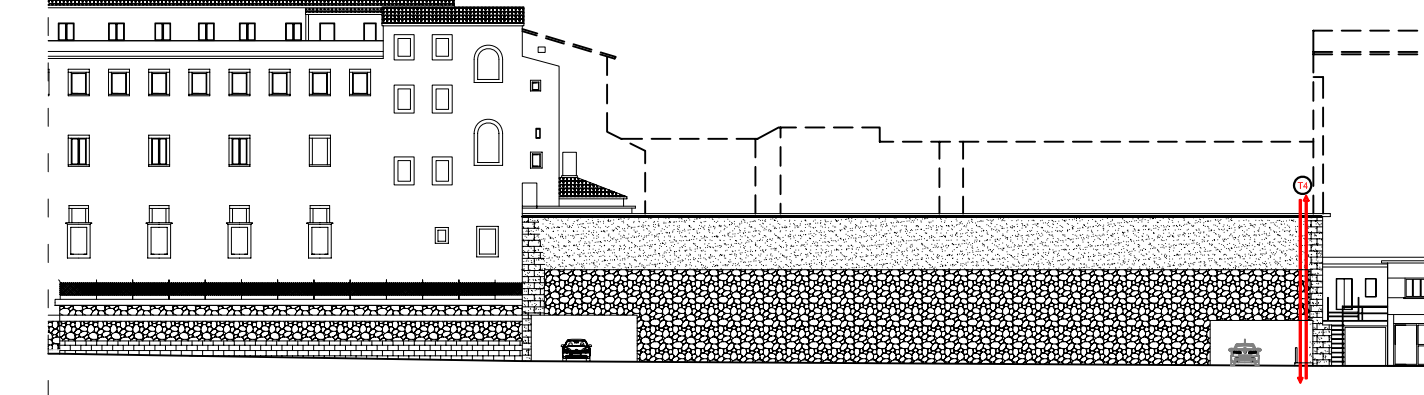

PROFILO DA VIA VERENTANA A VIA GARIBALDI

STATO DI FATTO

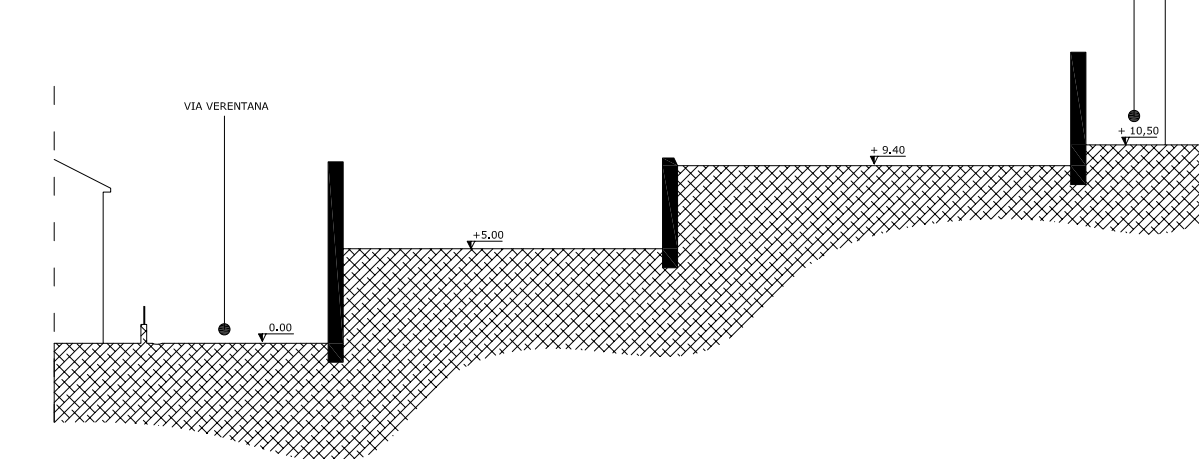

PREVISIONE DI PIANO

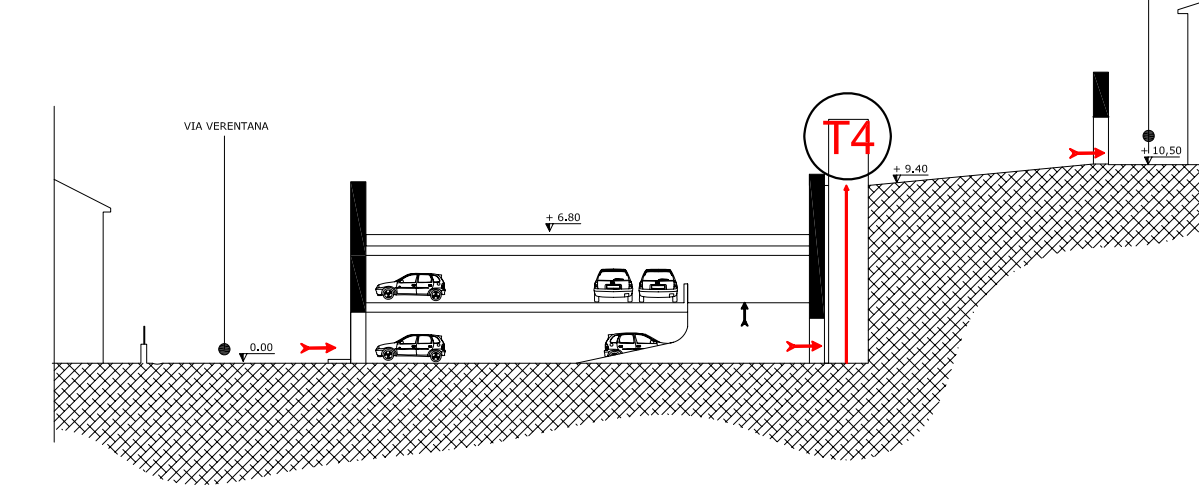

IPOTESI DI COLLEGAMENTO CON VIA ORESTE BORGHESI E PARCHEGGI ESTERNI AL CENTRO STORICO

Scala 1:500

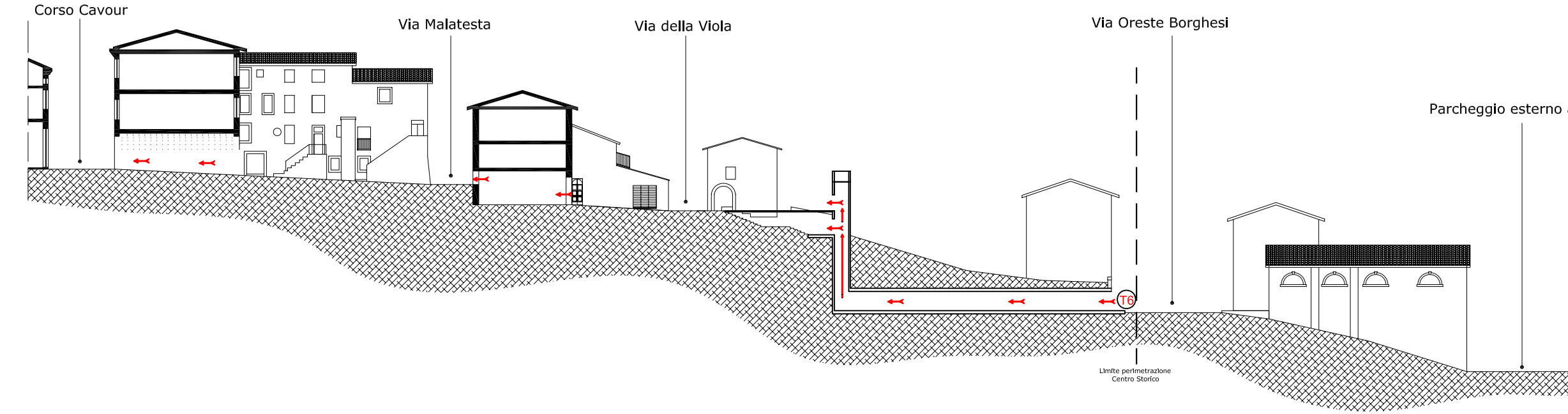

IPOTESI COLLEGAMENTO PARCHEGGIO EX CAMPO BOARIO - CENTRO STORICO

scala 1:500

